



CASA ALPINA DEL VERDE

Lusiana Conco (VI)

VOUCHER DI PRENOTAZIONE DICHIARAZIONE DI RESPONSABILITA'

Il sottoscritto (cognome e nome) _____

codice fiscale _____

nato a _____ il _____

residente a _____ in via _____

in qualità di _____

Prenoto il soggiorno presso la "Casa alpina del verde", gestita dal Gruppo Alpini Donatori di Sangue di Conco.

- per il periodo dal _____ al _____
- per il Gruppo in autogestione formato da n° _____ persone (max, 20 posti letto)
- per il Gruppo in autogestione formato da n° _____ persone (max, 40 posti per pranzi o cene)

Si allega alla presente fotocopia di un documento identità e del versamento di € _____

come caparra, con l'impegno a versare il saldo tramite bonifico bancario (vedi Coordinate in basso) entro 15 giorni dall'inizio del soggiorno.

DICHIARA

di aver preso visione dei seguenti documenti della "Casa alpina del verde":

- Regolamento per l'autogestione della casa;
- Piano di sicurezza

di accettare le clausole in essi contenuti e di impegnarsi per il loro pieno rispetto da parte dei componenti del Gruppo.

Data _____

Firma _____

Il versamento della quota per l'utilizzo della Casa alpina del verde dovrà avvenire tramite bonifico bancario da effettuare sul c/c intestato a GRUPPO ALPINI CONCO Via Roma 5 36046 LUSIANA CONCO (VI) IBAN IT 51 O 08590 05880 024000022 391 presso CETROVENETO BASSANO BANCA agenzia di Lusiana Conco (VI) con la causale "Locazione Casa Alpina Del Verde periodo dal al.....".

CASA ALPINA DEL VERDE

Località Malga Verde - 36046 Lusiana Conco (VI) Cell. 339 6356410

E-mail info@casaalpinadelverde.it Web: www.casaalpinadelverde.it P.IVA 09133080242



CASA ALPINA DEL VERDE

Conco (VI)

ALLEGATO PRIVACY

Al fine di reperire i dati necessari alla compilazione degli elenchi **Clienti/Fornitori** (art. 37, commi 8 e 9, D.L. 223/2006), invitiamo a compilare la seguente scheda, chiedendovi espressamente di specificare, oltre la **partita iva**, anche il **codice fiscale**, anche nel caso che tali dati siano coincidenti.

NOME E COGNOME: _____

VIA: _____

CAP: _____ CITTA': _____

CODICE FISCALE: _____

PARTITA IVA: _____

TELEFONO: _____ FAX: _____

E-MAIL: _____

Tali dati saranno trattati nel rispetto delle disposizioni previste dal Regolamento UE 2016/679 relativamente alla tutela dei dati personali (privacy).

Si prega di ritornare il presente modulo (**debitamente compilato in ogni sua parte**) unitamente al modulo di prenotazione.

CASA ALPINA DEL VERDE

Località Malga Verde - 36046 Lusiana Conco (VI) Cell. 339 6356410

E-mail info@casaalpinadelverde.it Web: www.casaalpinadelverde.it P.IVA 09133080242



CASA ALPINA DEL VERDE

Conco (VI)

ALLEGATO B

SCHEMA CONSUMI

Spett.le : _____

Tabella Costi:

	Valore Iniziale	Valore Finale	Consumo	Costo	Totale
Contatore Enel	A1	A1	A1	€/KW 0,50	
	A2	A2	A2		
	A3	A3	A3		
Contatore Gas	M ₃	M ₃	M ₃	€/m ₃ 5,00	
Sacchi di pellet	N°	N°	N°	5 €/sacco	
Affitto Casa	Come da Art. 2 del regolamento				
				TOTALE	€

Numeri da contattare in caso di necessità

Responsabile della Consegna		Cell.
Responsabile della Chiusura		Cell.

Per il Gruppo

Il Responsabile

CASA ALPINA DEL VERDE

Località Malga Verde - 36046 Lusiana Conco (VI) Cell. 339 6356410

E-mail info@casaalpinadelverde.it Web: www.casaalpinadelverde.it P.IVA 09133080242

CASA ALPINA DEL VERDE

Lusiana Conco (VI)

ALLEGATO A

- 1- Cucina
- 2- Pranzo
- 3- Disimpegno
- 4- Bagno

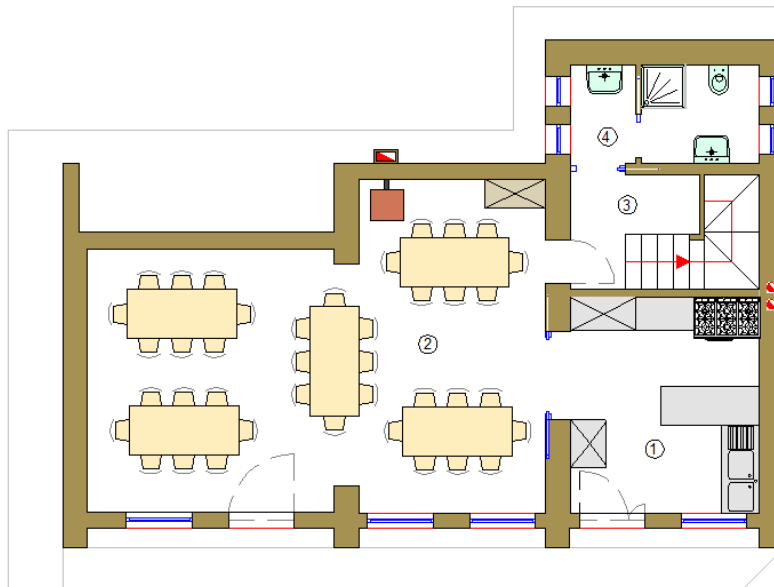

PIANTA PIANO TERRA

- 5- Corridoio
- 6- Bagno
- 7- Caldaia
- 8- Camera
- 9- Camera
- 10- Ripostiglio
- 11- Canera

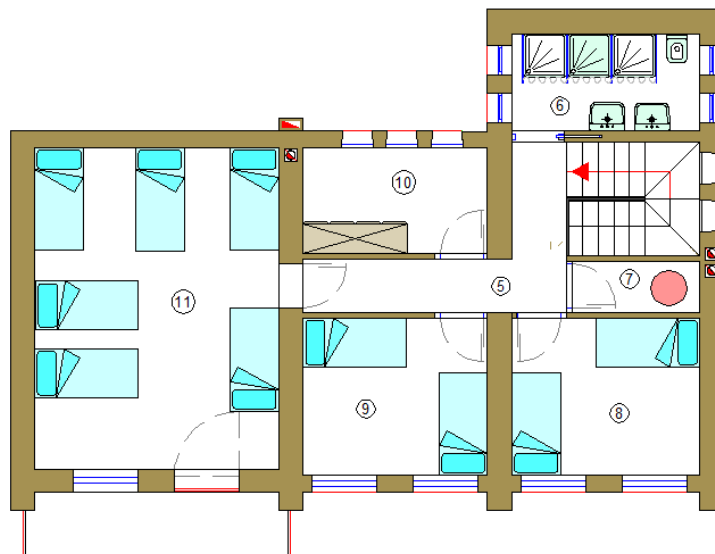

PIANTA PIANO PRIMO

CASA ALPINA DEL VERDE

Località Malga Verde - 36046 Lusiana Conco (VI) Cell. 339 6356410

E-mail info@casaalpinadelverde.it Web: www.casaalpinadelverde.it P.IVA 09133080242

CASA ALPINA DEL VERDE

Lusiana Conco (VI)

ALLEGATO A

12- Soppalco

13- Soppalco

14-Soppalco

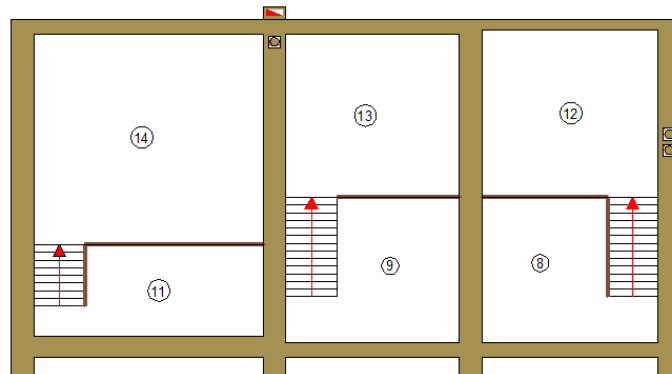

PIANTA SOPPALCO

CASA ALPINA DEL VERDE

Località Malga Verde - 36046 Lusiana Conco (VI) Cell. 339 6356410

E-mail info@casaalpinadelverde.it Web: www.casaalpinadelverde.it P.IVA 09133080242



CASA ALPINA DEL VERDE

Lusiana Conco (VI)

ALLEGATO C

DOTAZIONE DELLA CASA

Sala da pranzo:

N° 5 Tavoli da 6/8 persone
N° 41 Sedie
N° 1 Credenza
Piatti lisci e fondi
Tazzine da Caffè
Forchette, coltelli, cucchiari

Cucina:

N°1 Frigorifero
N°1 Armadio dispensa
N°1 Banco da lavoro con Cassettiera
N° 1 Armadietto piccolo dispensa
N°1 Gas a 4 fuochi con forno
N°1 Lavello a 2 vasche
N° 1 Lavastoviglie
N°1 Fornello a 4 fuochi con forno
N°1 Lavello a 2 vasche

Camere:

N° 09 Letti a castello con materasso coprimaterasso e cuscino
N° 02 Letti Singoli con materasso coprimaterasso e cuscino
N° 20 Coperte

CASA ALPINA DEL VERDE

Località Malga Verde - 36046 Lusiana Conco (VI) Cell. 339 6356410

E-mail info@casaalpinadelverde.it Web: www.casaalpinadelverde.it P.IVA 09133080242



CASA ALPINA DEL VERDE

Lusiana Conco (VI)

RICEVUTA CAUZIONE

Il sottoscritto (cognome e nome) _____

residente a _____ in via _____

in qualità di responsabile per Il Gruppo Alpini e Donatori di Sangue di Conco.

DICHIARA

di aver ricevuto dal Sig. _____

la somma di € 200,00 (Duecentoeuro/00) come cauzione per eventuali danni o mancanze che saranno riscontrate all'interno della casa.

La suddetta cauzione verrà restituita alla riconsegna delle chiavi e dopo il sopralluogo dell'incaricato.

Data _____

Firma _____

CASA ALPINA DEL VERDE

Località Malga Verde - 36046 Lusiana Conco (VI) Cell. 339 6356410

E-mail info@casaalpinadelverde.it Web: www.casaalpinadelverde.it P.IVA 09133080242



CASA ALPINA DEL VERDE

Lusiana Conco (VI)

RICEVUTA CAPARRA

Il sottoscritto (cognome e nome) _____

residente a _____ in via _____

in qualità di responsabile per Il Gruppo Alpini e Donatori di Sangue di Conco.

DICHIARA

di aver ricevuto del Sig. _____

la somma di € _____ (_____ /00) come caparra per il soggiorno alla Casa Alpina del Verde nei giorni dal _____ al _____.

Il restante della somma verrà versata contestualmente il giorno dell'arrivo nella struttura, o anticipatamente a mezzo di bonifico bancario da effettuare sul c/c intestato a GRUPPO ALPINI CONCO Via Roma 5 36046 LUSIANA CONCO (VI) IBAN IT 51 0 08590 05880 024000022 391 presso CETROVENETO BASSANO BANCA agenzia di Lusiana Conco (VI) con la causale " Locazione Casa Alpina Del Verde periodo dal al..... ".

Data _____

Firma _____

CASA ALPINA DEL VERDE

Località Malga Verde - 36046 Lusiana Conco (VI) Cell. 339 6356410

E-mail info@casaalpinadelverde.it Web: www.casaalpinadelverde.it P.IVA 09133080242